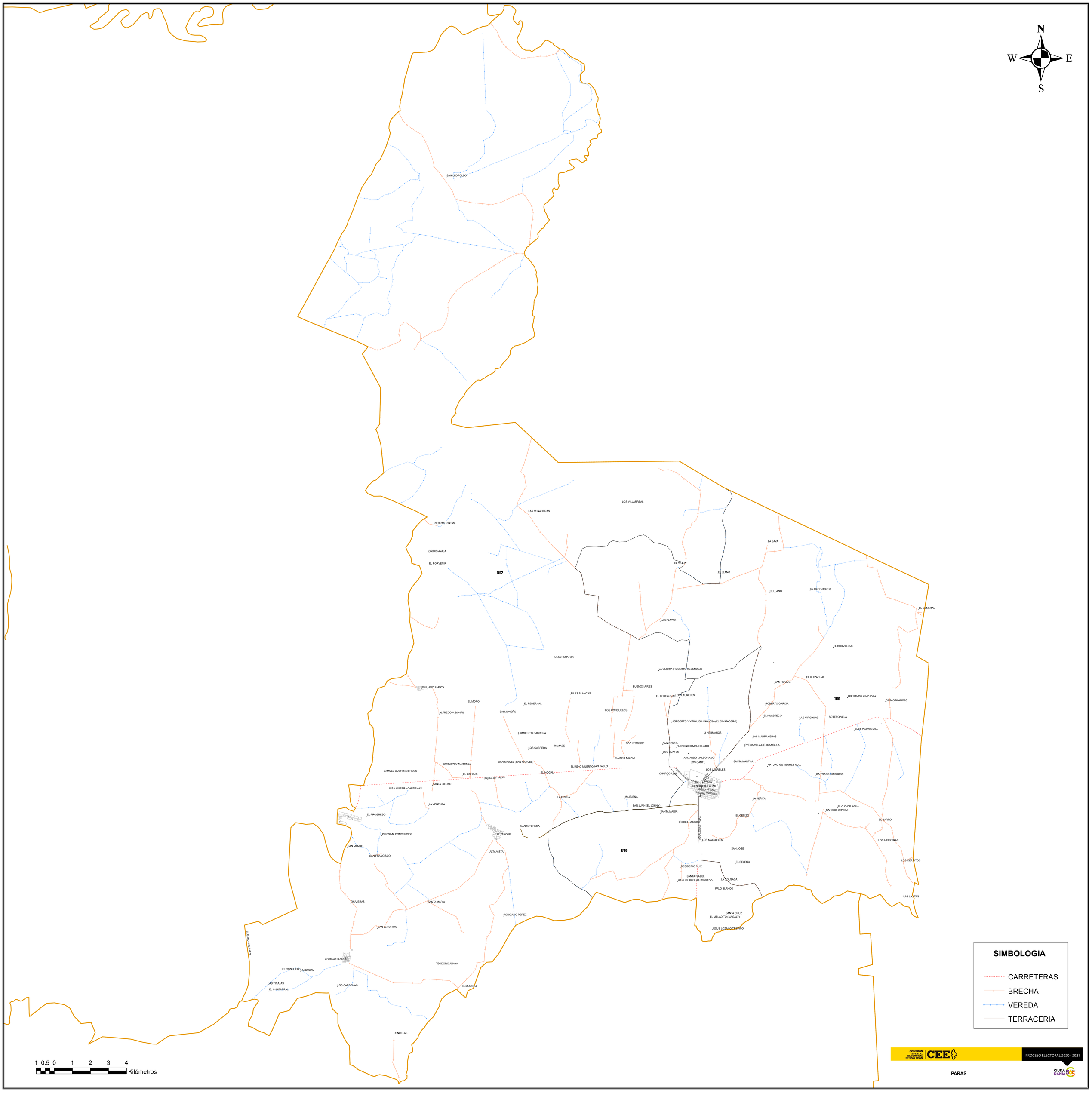
N
W
E
S
SAN LEOPOLDO
LOS VILLARREAL
LAS VENADERAS
PIEDRAS PINTAS
ORIDIO AYALA
EL PORVENIR
1702
LA BAYA
EL VIOLIN
EL LLANO
EL LLANO
EL HERRADERO
EL GENERAL
LAS PLAYAS
EL HUITZACHAL
LA ESPERANZA
LA GLORIA (ROBERTO RESENDEZ)
EL HUIZACHAL
SAN ROQUE
EMILIANO ZAPATA
BUENOS AIRES
PILAS BLANCAS
EL CHAPARRAL
LOS LAURELES
1701
FERNANDO HINOJOSA
CASAS BLANCAS
EL MORO
EL PEDERNAL
ROBERTO GARCIA
ALFREDO V. BONFIL
SALMONEÑO
LOS CONSUELOS
EL HUASTECO
LAS VIRGINIAS
SOTERO VELA
HERIBERTO Y VIRGILIO HINOJOSA (EL CONTADERO)
JOSE RODRIGUEZ
HUMBERTO CABRERA
3 HERMANOS
LAS MARRANERAS
SAN ANTONIO
SAN PEDRO
LOS CABRERA
RAMABE
FLORENCIO MALDONADO
EVELIA VELA DE ARAMBULA
LOS CUATES
CUATRO MILPAS
ARMANDO MALDONADO
LOS CANTU
SANTA MARTHA
GORGONIO MARTINEZ
SAN MIGUEL (SAN MANUEL)
EL INDIO MUERTO
SAN PABLO
ARTURO GUTIERREZ RUIZ
SAMUEL GUERRA ABREGO
EL CONEJO
EL NOGAL
CHARCO AZUL
LOS LAURELES
SANTIAGO HINOJOSA
PALO ALTO - PARÁS
SANTA PIEDAD
CENTRO DE PARÁS
JUAN GUERRA CARDENAS
LA PRESA
MA ELENA
LA PEÑITA
LA VENTURA
SAN JUAN (EL JOHNY)
EL OJO DE AGUA
RANCHO ZEPEDA
EL PROGRESO
SANTA MARIA
EL CENIZO
EL BARRO
ISIDRO GARCIA
SANTA TERESA
EL TANQUE
PURISIMA CONCEPCION
LOS MAGUEYES
LOS HERRERAS
SAN MANUEL
1700
SAN JOSE
ALTA VISTA
SAN FRANCISCO
EL BELEÑO
LOS CERRITOS
DESIDERIO RUIZ
SANTA ISABEL
MANUEL RUIZ MALDONADO
LA COLGADA
PALO BLANCO
LAS LANTAS
TINAJERAS
SANTA MARIA
PONCIANO PEREZ
SANTA CRUZ
EL MELADITO (MAGALY)
SAN JERONIMO
JESUS LOZANO TREVIÑO
EL ALAMO - LOS GATOS
CHARCO BLANCO
TEODORO ANAYA
EL CONEJELO
LA ROSITA
LAS TINAJAS
EL CHAPARRAL
LOS CARDENAS
EL MODESTO
PEÑUELAS
1 0.5 0 1 2 3 4
Kilómetros
SIMBOLOGIA
CARRETERAS
BRECHA
VEREDA
TERRACERIA
COMISIÓN ESTATAL ELECTORAL NUEVO LEÓN
CEE
PROCESO ELECTORAL 2020 - 2021
PARÁS
CIUDADANIA